



CZŁOWIEK LAS DREWNO

Choroby drzew leśnych a środowisko

Seminarium szkoleniowe poświęcone pamięci
Prof. zw. dr. **Karola Mańki**, czł. rzecz. PAN, dr. h.c.
w setną rocznicę jego urodzin

Obrzycko, 3 września 2015 r.

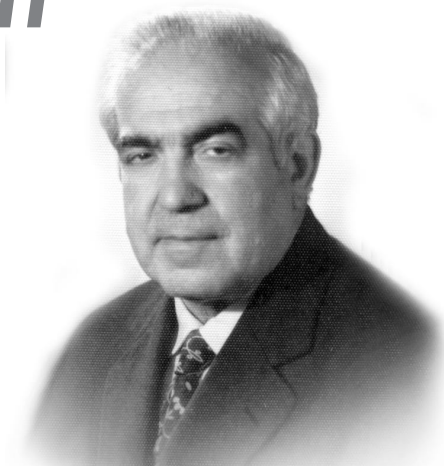

PROGRAM SEMINARIUM

rozpoczęcie o godz. 10:00 – Dom Pracy Twórczej
i Wypoczynku Uniwersytetu im. A. Mickiewicza
w Obrzycku

In memoriam

- prof. dr hab. **Małgorzata Mańka**, czł. koresp. PAN,
Uniwersytet Przyrodniczy w Poznaniu
- prof. dr hab. **Andrzej Grzywacz**, czł. rzecz. PAN,
SGGW Warszawa
- prof. dr hab. **Stefan Kowalski**, Uniwersytet
Rolniczy im. Hugona Kołłątaja w Krakowie
- prof. dr hab. **Zbigniew Weber**, Uniwersytet
Przyrodniczy w Poznaniu
- doktoranci i współpracownicy

12:00 Przerwa na kawę

12:30-12:50 – **Zgorzel siewek** – prof. dr hab.
Małgorzata Mańka, czł. koresp. PAN, dr **Marta**
Bełka, Uniwersytet Przyrodniczy w Poznaniu

12:50-13:10 – **Grzyby glebowe w badaniach**
Katedry Fitopatologii Leśnej – prof. dr hab. **Hanna**
Kwaśna i dr **Jolanta Behnke-Borowczyk**,
Uniwersytet Przyrodniczy w Poznaniu

13:10-13:30 – **Choroby korzeni drzew** – prof. dr hab.
Piotr Łakomy, Uniwersytet Przyrodniczy w Poznaniu

13:30-13:50 – **Wybrane aspekty badań**
fitopatologicznych i mikologicznych na Wydziale
Leśnym w Krakowie – prof. dr hab. **Tadeusz Kowalski**
Uniwersytet Rolniczy im. Hugona Kołłątaja w Krakowie

13:50-14:10 Przerwa na kawę

14:10-14:30 – **Monitoring fitopatologiczny w lasach**
gospodarczych – prof. dr hab. **Zbigniew Sierota**,
dr **Monika Matecka**, dr **Anna Żółciak**, Instytut
Badawczy Leśnictwa

14:30-14:50 – **Czynna ochrona grzybów leśnych**
– prof. dr hab. **Andrzej Grzywacz**, czł. rzecz. PAN, SGGW

14:50-15:10 – **Mikoryzy w szkółkach leśnych – fakty**
i mity – prof. dr hab. **Maria Rudawska**, dr hab. **Tomasz**
Leski, Instytut Dendrologii PAN

15:10 -15:30 Dyskusja i zakończenie seminarium

15:30 Obiad

Potwierdzenie udziału telefonicznie: **+48 61 668 44 11**
lub pod adresem: <http://ptl.pl/seminarium> hasło: seminariumPTL

ORGANIZATORZY



Polskie Towarzystwo Leśne

Polskie Towarzystwo
FitopatologiczneUniwersytet Przyrodniczy
w PoznaniuRegionalna Dyrekcja
Lasów Państwowych
w Poznaniu

Nadleśnictwo Oborniki

Komitet Nauk Leśnych
PAN